ROUTEBESCHRIJVING NAAR HET LEERWERKBURO – LELYSTAD

Welkom bij het LeerWerkburo in Lelystad.

Ravelijn 1 – 3e verdieping
8233 BR, Lelystad

De coachruimte zit in hetzelfde blauwe pand als Landstede en de Hartkliniek. Dat is direct naast het ziekenhuis aan de kant van het station. Je kunt gratis parkeren op de parkeerplaats onder het gebouw. De slagboom gaat vanzelf open.

Het pand betreed je via de schuifdeuren bij de hoofdingang. Je komt binnen in een hal. Neem de trap of lift nar de derde verdieping. Hier is een wachtruimte. Je mag plaats nemen op de rode stoelen. Je coach komt je ophalen bij aanvang van de afspraak.



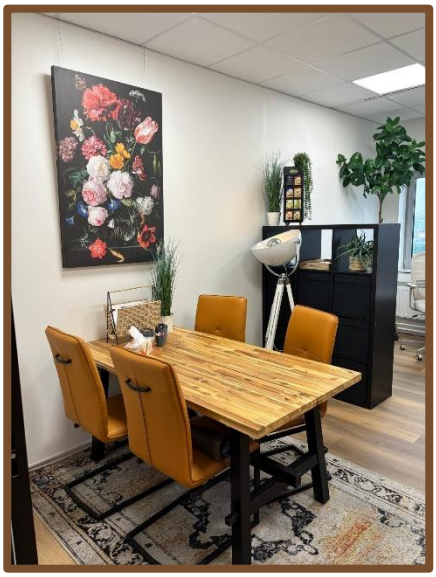

Routebeschrijving van Almere over de A6 naar Lelystad

- Neem de A6 van Almere naar Lelystad
- Volg de rechterrijstrook om afrit 10 – Lelystad te nemen richting Lelystad
- Houd rechts aan en volg de borden voor Lelystad/Dronten N309
- Voeg in op de Larserweg/de N309
- Neem op de eerste rotonde de 2e afslag en rijd door op de Larserdreef
- Neem na 400 meter op de rotonde de 1ste afslag naar de Middendreef
- Neem na 1,2 km op de rotonde de 1ste afslag naar de Ziekenhuisweg
- Sla na 40 meter rechtsaf. Je bent op de parkeerplaats van het Ravelijn 1
- De auto kan hier gratis geparkeerd worden. De slagboom opent automatisch.

Routebeschrijving vanaf N302/Laserweg naar Lelystad

- Neem de N302 in de richting van Lelystad. Volg de weg waarbij je de A6 passeert.
- De N302 gaat over in de Laserdreef.
- Neem op de eerste rotonde de 2e afslag en rijd door op de Larserdreef
- Neem na 400 meter op de rotonde de 1ste afslag naar de Middendreef
- Neem na 1,2 km op de rotonde de 1ste afslag naar de Ziekenhuisweg
- Sla na 40 meter rechtsaf. Je bent op de parkeerplaats van het Ravelijn 1
- De auto kan hier gratis geparkeerd worden. De slagboom opent automatisch.

Routebeschrijving vanaf station Lelystad – met de bus

Bij aankomst op station Lelystad loop je naar het busstation aan de oostelijke kant van het treinstation.

- Neem bus 6 (richting Duinbeek via Waterwijk) en stap uit bij de bushalte Ziekenhuis Lelystad. Vanaf hier is het nog 3 minuten lopen naar Het Ravelijn 1.
- Neem bus 1 (richting Lelystad Haven via Noordersluis) en stap uit bij de bushalte De Hoven. Vanaf hier is het nog 3 minuten lopen naar Het Ravelijn 1.
- Neem bus 207 (richting Harderwijk) en stap uit bij de bushalte De Hoven. Vanaf hier is het nog 3 minuten lopen naar Het Ravelijn 1.

- Neem bus 8 (richting Hollandse Hout) en stap uit bij de bushalte De Hoven. Vanaf hier is het nog 3 minuten lopen naar Het Ravelijn 1.
- Neem bus 143 (richting Kampen via Dronten) en stap uit bij de bushalte Ziekenhuis Lelystad. Vanaf hier is het nog 3 minuten lopen naar Het Ravelijn 1.
- Neem bus 7 (richting Lelystad airport via Palazzo) en stap uit bij de bushalte Ziekenhuis Lelystad. Vanaf hier is het nog 3 minuten lopen naar Het Ravelijn 1.

Het LeerWerkburo is gevestigd in het pand op de derde verdieping.

Tot ziens bij het LeerWerkburo